RASH
WET SUITS CO.
2023 COLD WATER SERIES
RASH
WET SUITS CO.
www.rashwetsuits.com
INAPOLI TRADING INC.
3-15-8 Inamuragasaki
Kamakura-city Kanagawa 248-0024
phone 0467-23-7373
fax 0467-23-7300
RASH WETSUITS All Rights Reserved
@rash_wetsuits
Photo:Clark Little

Four Seasons Series

BF-7

Men's , Lady's

BLACK Edition

詳細ページ

	BLACK Edition (ATHLETE JERSEY)	RICHROMATIC Edition (ATHLETE JERSEY)
6all	￥163,900	￥168,300
6/4mm	￥160,600	￥165,000
4all, 4/2.5mm	￥155,100	￥159,500
2.5all	￥152,900	￥157,300

※表示価格はすべてメーカー希望小売価格（消費税込）です。

BZ-5

Men's , Lady's

RICHROMATIC Edition

詳細ページ

	BLACK Edition (ATHLETE JERSEY)	RICHROMATIC Edition (ATHLETE JERSEY)
6all	￥145,200	￥149,600
6/4mm	￥141,900	￥146,300
4all, 4/2.5mm	￥136,400	￥143,000
2.5all	￥134,200	￥138,600

※表示価格はすべてメーカー希望小売価格（消費税込）です。

標準装備

インナーシステム / ストレートアップシステム

フルシールド構造のインナーに加え、標準装備のインナーネックにより首周りは優れた防水性を実現。
背中に取り付けられたストレッチファスナーは着用時及び可動時のストレスを大幅に軽減。

手首水切り

手首からの水の侵入を防ぐ水切りシステム

無料オプション

手首インサイドラバーカフ

手首袖からの水の染み込みを防ぐインサイドラバーカフ。防水性と着脱性も考えられたラバーレンジが特徴。

ヒザパッドロングタイプ

ヒザパッドは指定があればロングタイプにも変更出来ます。

標準装備

4 SEASONS ワッペン

BZ-5 は背中首下ワッペンの設定が可能です。

ハイネック

ハイネック（内側に折込タイプ）が標準装備となります。

手首水切り

手首からの水の侵入を防ぐ水切りシステム。

無料オプション

ローネック

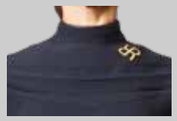

1 重首ローネックの設定も可能です。指定の無い場合は通常のハイネックタイプになります。

手首インサイドラバーカフ

手首袖からの水の染み込みを防ぐインサイドラバーカフ。防水性と着脱性も考えられたラバーレンジが特徴。

ヒザパッドロングタイプ

ヒザパッドは指定があればロングタイプにも変更出来ます。

BF-3

Men's , Lady's

RICHROMATIC Edition

詳細ページ

	BLACK Edition (ATHLETE JERSEY)	RICHROMATIC Edition (ATHLETE JERSEY)
6all	￥133,100	￥136,400
6/4mm	￥129,800	￥134,200
4all, 4/2.5mm	￥124,300	￥128,700
2.5all	￥122,100	￥126,500

※表示価格はすべてメーカー希望小売価格（消費税込）です。

BN-2

Men's

BLACK Edition

詳細ページ

	BLACK Edition (ATHLETE JERSEY)	RICHROMATIC Edition (ATHLETE JERSEY)
6all	￥138,600	￥143,000
6/4mm	￥135,300	￥139,700
4all, 4/2.5mm	￥129,800	￥134,200
2.5all	￥127,600	￥132,000

※表示価格はすべてメーカー希望小売価格（消費税込）です。

標準装備

4 SEASONS ワッペン

BF-3 は左胸ワッペンの設定が可能です。

WG-ZIP

ファスナーを斜めにする事で、スライダーエンドからの水の侵入を大幅に軽減。首も極寒用として改良。

手首水切り

手首からの水の侵入を防ぐ水切りシステム

無料オプション

手首インサイドラバーカフ

手首袖からの水の染み込みを防ぐインサイドラバーカフ。防水性と着脱性も考えられたラバーレンジが特徴。

ヒザパッドロングタイプ

ヒザパッドは指定があればロングタイプにも変更出来ます。

標準装備

4 SEASONS ワッペン

BN-2 は背中首下ワッペンの設定が可能です。

ネックリング

リングを半分に折り、スキン面が首にあたるように装着し、折り目が首の下側にくるように被ります。

ウェットスーツ本体の首を内側に折り込み、ネックリングの間に本体の首を挟み込みます。

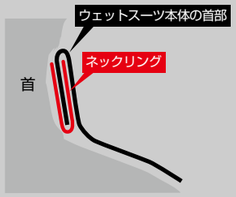

無料オプション

手首水切り

手首からの水の侵入を防ぐ水切りシステム。

ヒザパッドロングタイプ

ヒザパッドは指定があればロングタイプにも変更出来ます。

ATHLETE JERSEY

“Athlete jersey gives you the best surfing experience ever.”

全身ジャージのセミドライ。

セミドライ＝スキンの常識を覆し、RASH ユーザーにとってはもはや定番となった

短起毛のジャージ素材 ATHLETE。

深みの増したブラックジャージによる耐久性、両面のチタン合金層による保温性、

特殊な複合加工糸による伸縮性、優れた精度の独立発泡技術による軽量感の

高いラバー。

その全てが組み合わされ、ATHLETE の本領が発揮される。

海に入った時の寒さに怯えることなく、もっと波に夢中になれるウェットスーツ。

もう一漕ぎ、もう一本、もう一ラウンド。

これまでのどのウェットスーツよりも、快適なサーフィンをお届けします。

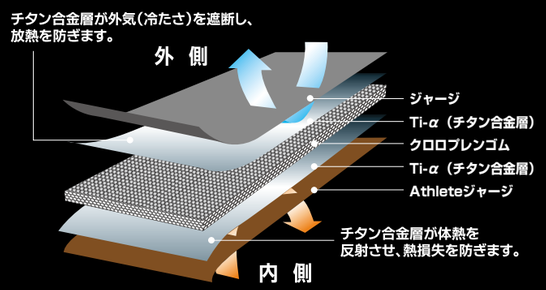

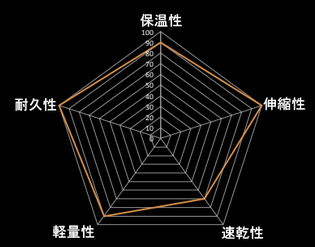

※自社評価基準による

4 SEASONS MARK SAMPLE

※ マークはワッペンを含む 4 カ所まで無料。（最大 6 カ所まで指定可能。追加オプション 1 カ所 / ¥3,300-）
※ 全マーク色は統一となります。他色との組み合わせは出来ません。
※ ADVANCE SERIES のマークは指定不可。

R-MARK

ゴールドイエロー　インディゴブルー　インディアンレッド　ホワイト

【R マーク大 :140mm】
指定箇所　左尻のみ指定可能

【R マーク小 :33mm】
指定箇所　左胸／左手首／右手首／右背中

R-CIRCLE MARK

ゴールドイエロー　インディゴブルー　インディアンレッド　ホワイト

【R サークルマーク中 :82mm】
指定箇所　左尻／左腕／右腕／左フクラハギ外／右フクラハギ外／右背中

【R サークルマーク小 :43mm】
指定箇所　左胸／左手首／右手首／右背中

STRIPE MARK

LEFT 用
（RIGHT 用は反転となります）

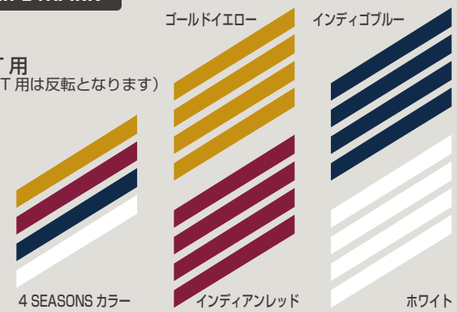

【ストライプマーク：W124mm,H177mm】
指定箇所　左モモ／右モモ／両モモ　Men’s のみ

羽マーク

ゴールドイエロー　インディゴブルー
インディアンレッド　ホワイト

【羽特大 :215mm】
指定箇所　BF-7, BF-3：右背中／左モモ／右モモ
BZ-5, BN-2：背中首下(Men’s のみ)／左モモ／右モモ

【羽大 :162mm】
指定箇所　BF-7, BF-3：右背中／左モモ／右モモ
BZ-5, BN-2：背中首下／左モモ／右モモ

【羽小 :71mm】
指定箇所　BF-7, BF-3：左胸／左手首／右手首
BZ-5, BN-2：左胸／背中首下／左手首／右手首

4SEASONS ワッペン

BZ-5 背中首下のみ
BF-3 左胸のみ
BN-2 背中首下のみ
※BF-7 に 4 SEASONS ワッペンは入りません。

※左尻と左モモにマークを同時に指定することはできません。
※BZ-5,BN-2 の背中にマークを指定した場合、背中首下に 4 SEASONS ワッペンは入りません。
※BF-3 の左胸に各小マークを指定した場合、左胸に 4 SEASONS ワッペンは入りません。
※BF-7,BZ-5 は左胸上に各小マークのみ指定できます。
※BF-7,BZ-5 の腕にマークを指定することはできません。

RICHROMATIC Edition
COLOR VARIATION

RICHROMATIC Blue　RICHROMATIC Red　RICHROMATIC Yellow

有料 OPTION

※表示価格はすべてメーカー希望小売価格（消費税込）です。

Easy Strap ¥9,900-
BF-7,BZ-5,BN-2

両肩に装備されたストラップを引っ張ることで脱ぐ動作を容易にします。

Elbow Pad ¥7,700-
BF-7,BZ-5,BF-3

オプションで肘パッドを付ける事が出来ます。
BN-2 以外のモデルに指定可能

手首ダブルカフ ¥13,200-　足首ダブルカフ ¥13,200-
BF-7,BZ-5,BF-3

グローブ･ブーツ専用のダブルカフ。グローブ又はブーツを装着する際、内側のベロと外側のベロの間にグローブ又はブーツを挟み込み使用します。

足首インサイドラバーカフ ¥6,600-
BF-7,BZ-5,BF-3,BN-2

足首からの水の染み込みを防ぐインサイドラバーカフ。防水性と着脱性も考えられたラバーレンジが特徴。

※フルオーダーは本体価格の 20% アップ、セミオーダー（6 カ所まで）は本体価格の 10% アップになります。

Rider: Nob Osawa @nobu_osawa
Photo: KENYU

ADVANCE SERIES

The new
MONT BLANC
Début

ACE-C

Men's & Lady's

フルシールド構造によって最大限の防水性・運動性を有する高次元ウェットスーツ

詳細ページ

	MONT BLANC	BURNER
5all	￥176,000	￥128,700
5/3.5mm	￥173,800	￥126,500
3.5all	￥171,600	￥124,300

※表示価格はすべてメーカー希望小売価格（消費税込）です。
※プリントジャージは MONT BLANC のみ指定可能。（有料オプション）

標準装備

インナーシステム / ストレートアップシステム

フルシールド構造のインナーに加え、標準装備のインナーネックにより首周りは優れた防水性を実現。
背中に取り付けられたストレッチファスナーは着用時及び可動時のストレスを大幅に軽減。

手首水切り

手首からの水の侵入を防ぐ水切りシステム
※ BURNER は有料オプション

無料オプション

手首インサイドラバーカフ

手首袖からの水の染み込みを防ぐインサイドラバーカフ。防水性と着脱性も考えられたラバーレンジが特徴。
※ BURNER は有料オプション

ヒザパッドロングタイプ

ヒザパッドは指定があればロングタイプにも変更出来ます。

DRAGON-C

Men's & Lady's

着脱、防水、運動性すべてにおいてバランスのとれたベストセラーモデル

詳細ページ

	MONT BLANC	BURNER
5all	￥157,300	￥107,800
5/3.5mm	￥155,100	￥105,600
3.5all	￥152,900	￥103,400

※表示価格はすべてメーカー希望小売価格（消費税込）です。
※プリントジャージは MONT BLANC のみ指定可能。（有料オプション）

標準装備

ハイネック

ハイネックを内側に折り込む事で、首からの水の侵入を防ぎます。

手首水切り

手首からの水の侵入を防ぐ水切りシステム
※ BURNER は有料オプション

無料オプション

ローネック

1 重首ローネックの設定も可能です。指定の無い場合は通常のハイネックタイプになります。

羽ワッペン

DRAGON-C は左胸ワッペンの設定が可能です。
※ BURNER は設定不可

手首インサイドラバーカフ

手首袖からの水の染み込みを防ぐインサイドラバーカフ。防水性と着脱性も考えられたラバーレンジが特徴。
※ BURNER は有料オプション

ヒザパッドロングタイプ

ヒザパッドは指定があればロングタイプにも変更出来ます。

LD-C

Lady's

柔らかく COOL なカッティングデザインが女性らしさを演出するモデル

詳細ページ

	MONT BLANC	BURNER
5all	￥143,000	￥100,100
5/3.5mm	￥140,800	￥97,900
3.5all	￥138,600	￥95,700

※表示価格はすべてメーカー希望小売価格（消費税込）です。
※プリントジャージは MONT BLANC のみ指定可能。（有料オプション）

標準装備

WG-ZIP

ファスナーを斜めにする事で、スライダーエンドからの水の侵入を大幅に軽減。首も極寒用として改良。

手首水切り

手首からの水の侵入を防ぐ水切りシステム
※ BURNER は有料オプション

無料オプション

手首インサイドラバーカフ

手首袖からの水の染み込みを防ぐインサイドラバーカフ。防水性と着脱性も考えられたラバーレンジが特徴。
※ BURNER は有料オプション

羽ワッペン

LD-C は左胸ワッペンの設定が可能です。
※ BURNER は設定不可

ヒザパッドロングタイプ

ヒザパッドは指定があればロングタイプにも変更出来ます。

CLASSIC-C

Men's & Lady's

スタイルマスターに相応しいクラシカルモデル

詳細ページ

	MONT BLANC	BURNER
5all	￥143,000	￥100,100
5/3.5mm	￥140,800	￥97,900
3.5all	￥138,600	￥95,700

※表示価格はすべてメーカー希望小売価格（消費税込）です。
※プリントジャージは MONT BLANC のみ指定可能。（有料オプション）

標準装備

WG-ZIP

ファスナーを斜めにする事で、スライダーエンドからの水の侵入を大幅に軽減。首も極寒用として改良。

手首水切り

手首からの水の侵入を防ぐ水切りシステム
※ BURNER は有料オプション

無料オプション

手首インサイドラバーカフ

手首袖からの水の染み込みを防ぐインサイドラバーカフ。防水性と着脱性も考えられたラバーレンジが特徴。
※ BURNER は有料オプション

羽ワッペン

CLASSIC-C は左胸ワッペンの設定が可能です。
※ BURNER は設定不可

ヒザパッドロングタイプ

ヒザパッドは指定があればロングタイプにも変更出来ます。

ORCA-C

Men's

優れた防水性、卓越した運動性能をかねそなえたネックエントリーモデル

詳細ページ

	MONT BLANC	BURNER
5all	￥147,400	￥102,300
5/3.5mm	￥145,200	￥100,100
3.5all	￥143,000	￥97,900

※表示価格はすべてメーカー希望小売価格（消費税込）です。
※プリントジャージは MONT BLANC のみ指定可能。（有料オプション）

標準装備

ネックリング

リングを半分に折り、スキン面が首にあたるように装着し、折り目が首の下側にくるように被ります。

ウェットスーツ本体の首を内側に折り込み、ネックリングの間に本体の首を挟み込みます。

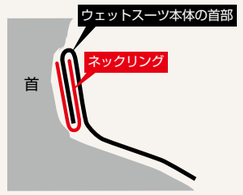

無料オプション

手首水切り

手首からの水の侵入を防ぐ水切りシステム。
※ BURNER は有料オプション

ヒザパッドロングタイプ

ヒザパッドは指定があればロングタイプにも変更出来ます。

Rider: Toy Tanaka　@toy_tanaka
Photo: robiruffy_t

MONT BLANC 起毛・ラバー、双方の最高峰

マテリアルを左右する２大要素である「起毛」と「ラバー」。
起毛には最先端の発熱・蓄熱糸を贅沢に使用。暖かく速乾性に優れた起毛は、２ラウンド目でも袖を通した瞬間から安心感を与える。
保温性が高く柔らかい最高品質のラバーは、冷たい風から全身をまもり暖かく包みこむ。
一切の妥協なく、起毛とラバー双方の最高峰を組み合わせ誕生した「MONT BLANC」。
全ての要素において過去最高を塗り替える、RASH オリジナルマテリアル。

BURNER 熱が身体を包み込む

保温性、ストレッチ性に優れ、しっとりと包み込むような肌触りが特徴の高機能発熱素材

MONT BLANC

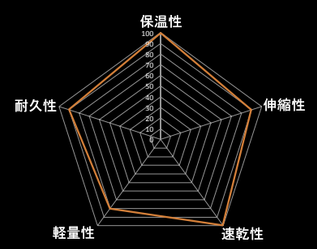

BURNER

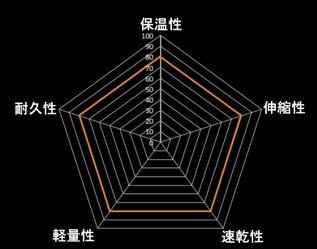

※自社評価基準による

MONT BLANC （スキン、ブラックジャージ）

ブラック

BEAUTY （カラージャージ）

BEAUTY は色彩豊かなカラージャージ13 色、オプションのプリントジャージ 10 色を用意した
RASH 最上級オリジナルマテリアル。

ネイビー　ホワイト　スレート　オリーブ　マッド　バイオレット　ラベンダー　ダークグリーン
ジェイド　ダークグレー　ヘザーブラック　ヘザーブルー　ヘザーレッド

Print Jersey （有料オプション：￥13,200- UP）

※表示価格はすべてメーカー希望小売価格（消費税込）です。

MONO-Sホワイト　MONO-Sブラック　MONO-Lホワイト　MONO-Lブラック
TLネイビー　LEAF　LEOPARD　BLACK LEOPARD
SCホワイト　SCマルーン

BURNER （スキン、カラージャージ）

ブラック　ネイビー　ホワイト　スレート　オリーブ　マッド　ワイン
ヘザーブラック　ヘザーブルー　ヘザーレッド

＊印刷の都合上、実際の色と異なる場合があります。あらかじめご了承下さい。

Color Variation

※下半身について指定がない時はスキンとなります。ジャージ指定の場合、胸下からジャージになります。

※すべてのデザインに対してプリントジャージを本体に指定することはできません。

※ ACE-C の肩・背中、DRAGON-C の肩ラインは起毛ジャージにはなりません。

ACE-C

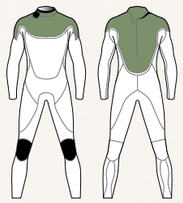

本体　肩・背中

（下半身：スキンまたはブラックジャージ）
※スキンを肩・背中に指定することはできません。

DRAGON-C

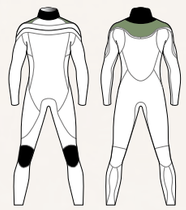

本体　肩ライン

ORCA-C

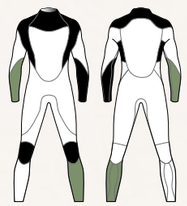

本体　右手首・左膝下

（下半身：スキンまたはブラックジャージ）
※両手首にスキンは指定できません。

CLASSIC-C

本体　胸

LD-C

本体　首ライン　下半身

※プリントジャージを指定する場合は首ラインのみとなります。

MARK SAMPLE

*印刷の都合上、実際の色と異なる場合があります。あらかじめご了承下さい。

【羽特大 :215mm】 【羽大 :162mm】 【羽小 :71mm】

ホワイト / シルバー / ゴールド / ブラック / デザート

【ロゴ大 :110mm】 【ロゴ中 :92mm】 【ロゴ小 :55mm】

ホワイト / シルバー / ゴールド / ブラック / デザート

【タテマーク :248mm】

ホワイト / シルバー / ゴールド / ブラック / デザート

MONT BLANC 専用

【R マーク大 :140mm】

ホワイト / シルバー / ゴールド / ブラック / デザート

【R サインマーク大 :115mm】

ホワイト / シルバー / ゴールド / ブラック / デザート

【R マーク小 :33mm】

ホワイト / シルバー / ゴールド / ブラック / デザート

【R サインマーク小 :64mm】

ホワイト / シルバー / ゴールド / ブラック / デザート

R マーク大・R サインマーク大

・入る場所や、マークの向きは下図のとおりで、右背中又は左尻のどちらか1カ所のみとなります。それ以外の場所や向き、複数は入りません。
・Rマーク大はフリーハンドでカットしているため、サイズやカッティングデザインによっては、入る風合いが異なりますのでご了承下さい。

R マーク大・R サインマーク大の指定可能箇所

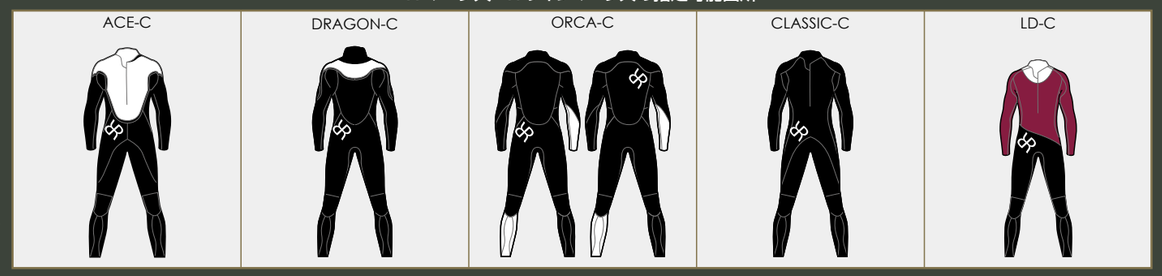

標準装備およびオプション

	MONT BLANC	BURNER
マーク数（※ 1）	4 ヵ所	2 ヵ所
R マーク／R サインマーク	○	×
羽ワッペン（※ 2）	○	×
本体起毛ジャージ（※ 3）	￥15,400-	￥13,200-
プリントジャージ	￥13,200-	×
手首水切り / 手首インサイドラバーカフ	○	￥6,600-

※ 1 追加オプション¥3,300-（税込）/1 ヵ所、最大 6 ヵ所まで指定可能
※ 2 DRAGON-C,CLASSIC-C,LD-C のみ指定可能
※ 3 BURNER で本体に起毛ジャージを指定する場合は、ブラックのみとなります。

Easy Strap
¥9,900-
指定可能モデル：
ACE-C、DRAGON-C、ORCA-C

両肩に装備されたストラップを引っ張ることで脱ぐ動作を容易にします。使用上の注意：着る時にストラップを前側（胸のあたり）に収納しておくと脱ぐ際に楽に引っ張る事ができます。

Elbow Pad（LB・BB共通）
¥7,700-
指定可能モデル：
ACE-C、DRAGON-C、CLASSIC-C、LD-C

オプションで肘パッドを付ける事が出来ます。

手首ダブルカフ ¥13,200-
足首ダブルカフ ¥13,200-
指定可能モデル：
ACE-C、DRAGON-C、CLASSIC-C、LD-C

グローブ・ブーツ専用のダブルカフ。グローブ又はブーツを装着する際、内側のベロと外側のベロの間にグローブ又はブーツを挟み込み使用します。

足首インサイドラバーカフ
¥6,600-
指定可能モデル：
ACE-C、DRAGON-C、CLASSIC-C、LD-C

足首からの水の染み込みを防ぐインサイドラバーカフ。防水性と着脱性も考えられたラバーレンジが特徴。

Men's小用ファスナー
¥15,400-
指定可能モデル：GRIZZLY

YKK 簡易防水ファスナー
アクアシール使用。

※表示価格はすべてメーカー希望小売価格（消費税込）です。
製品の仕様は予告なく変更する場合がございます。

WETSUITS Size Chart

MEN'S（丈/幅）	S	M	M/ML	M/L	ML/M	ML	ML/L	L/M	L/ML	L	L/XL	XL/L	XL	XL/XXL	XXL
1 身長	160	165	165	165	170	170	170	175	175	175	175	180	180	180	185
2 体重	52	58	63	68	60	65	70	62	67	72	78	74	80	86	88
3 総丈	132	137	137	137	142	142	142	147	147	147	147	152	152	152	156
4 ウエスト丈	-	-	-	-	-	-	-	-	-	-	-	-	-	-	-
5 股下	67	70	70	70	73	73	73	75	75	75	75	77	77	77	79
6 股上	-	-	-	-	-	-	-	-	-	-	-	-	-	-	-
7 背丈	59	61	61	61	63	63	63	65	65	65	65	68	68	68	70
8 首囲	34	36	38	39	36	38	39	36	38	39	41	39	41	43	43
9 上胸囲	85	90	95	100	90	95	100	90	95	100	105	100	105	110	110
10 胸囲	82	87	92	97	87	92	97	87	92	97	102	97	102	107	107
11 腹囲	68	72	76	80	72	76	80	72	76	80	84	80	84	88	88
12 下腹囲	70	74	78	82	74	78	82	74	78	82	86	82	86	90	90
13 尻囲	85	87	91	93	87	91	93	87	91	93	96	93	96	100	100
14 大腿最大囲	48	50	52	54	50	52	54	50	52	54	56	54	56	58	58
15 太モモ中間囲	44	46	48	50	46	48	50	46	48	50	52	50	52	54	54
16 膝上囲	36	37	38	39	37	38	39	37	38	39	41	39	41	43	43
17 膝下囲	31	32	33	34	32	33	34	32	33	34	35	34	35	36	36
18 フクラハギ囲	34	35	36	37	35	36	37	35	36	37	39	37	39	41	41
19 足首囲	20	21	22	23	21	22	23	21	22	23	23.5	23	23.5	24	24
20 スネ長	35	36	36	36	38	38	38	39	39	39	39	40	40	40	41
21 肩幅	44	45	46	47	45	46	47	45	46	47	48	47	48	49	49
22 裄丈	70	73	73	73	76	76	76	79	79	79	79	82	82	82	85
23 袖丈	48	51	51	51	53	53	53	55	55	55	55	58	58	58	61
24 腕付け根囲	39	42	45	48	42	45	48	42	45	48	50	48	50	52	52
25 上大腕囲	29	31	33	35	31	33	35	31	33	35	37	35	37	39	39
26 大腕囲	25	27	29	30	27	29	30	27	29	30	32	30	32	34	34
27 肘囲	24	25	26	27	25	26	27	25	26	27	28	27	28	29	29
28 肘下囲	25	26	27	28	26	27	28	26	27	28	30	28	30	32	32
29 手首囲	15	16	17	17.5	16	17	17.5	16	17	17.5	18	17.5	18	18.5	18.5
30 頭囲	55	56	57	58	56	57	58	56	57	58	59	58	59	60	60

LADY'S（丈/幅）	S	M	M/ML	ML	ML/L	L
1 身長	155	160	160	165	165	170
2 体重	48	50	53	55	58	60
3 総丈	126	132	132	137	137	142
4 ウエスト丈	-	-	-	-	-	-
5 股下	64	67	67	70	70	73
6 股上	-	-	-	-	-	-
7 背丈	57	59	59	61	61	63
8 首囲	29	30	31	31	33	33
9 上胸囲	76	80	84	84	88	88
10 胸囲	78	82	86	86	90	90
11 腹囲	58	60	63	63	66	66
12 下腹囲	70	70	72	72	74	74
13 尻囲	84	88	92	92	96	96
14 大腿最大囲	50	52	54	54	56	56
15 太モモ中間囲	46	48	50	50	52	52
16 膝上囲	33	34	35	35	36	36
17 膝下囲	31	32	33	33	34	34
18 フクラハギ囲	32	33	34	34	35	35
19 足首囲	19	20	21	21	22	22
20 スネ長	33	35	35	36	36	37
21 肩幅	38	40	42	42	44	44
22 裄丈	67	70	71	73	74	76
23 袖丈	48	50	50	52	52	54
24 腕付け根囲	36	37	38	38	39	39
25 上大腕囲	23	24	25	25	26	26
26 大腕囲	22	23	24	24	25	25
27 肘囲	20	21	22	22	23	23
28 肘下囲	21	22	23	23	24	24
29 手首囲	14	15	16	16	17	17
30 頭囲	54	55	56	56	57	57
A アンダーバスト	72	74	76	76	78	78
B 乳下り	19	20	21	21	22	22
C 乳頭間	17	17	18	18	19	19

※ 2022 RASH COLD WATER SERIES は廃版になります。
※フルオーダーは本体価格の 20% アップ、セミオーダー（6 カ所まで）は本体価格の 10% アップになります。

GRIZZLY

Men's & Lady's

最も保温性に優れたＵ字ジップタイプの極寒用モデル

Material

S-AIR

ハイストレッチ素材
（本体／ブラックジャージのみ･ラインカラーS-AIR全７色）

Color

肩ラインのみカラージャージを指定できます。
※ 5mmALL の場合はブラックのみ

S-AIR

ブラック　ネイビー　ロイヤル　チャコール
カーキ　ワイン　ホワイト

Color Variation

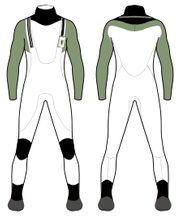

本体　肩ライン

標準タイプ	S-AIR
5all	￥163,900
5/3.5mm	￥161,700
3.5all	￥159,500

ブーツなしタイプ	S-AIR
5all	￥156,200
5/3.5mm	￥154,000
3.5all	￥151,800

※表示価格はすべてメーカー希望小売価格（消費税込）です。

詳細ページ

※ マーク位置・種類は固定です（左胸 R マーク小、左尻 R マーク大）が、取ることやカラーをお選びする事は可能です。

標準装備

手首ダブルカフ

グローブを二層構造の袖口にサンドイッチして使用します。

サーフドライ専用ブーツ

強いグリップ力に加え、軽量性と柔らかさを兼ね備えたラジアルブーツを使用。また、ブーツ底には吸湿発熱･抗菌防臭加工が施されています。
ブーツサイズ (cm)：
22･23･24･25･26･27･28

ブーツ用ストラップ

足首からの水の侵入を防ぎ、優れたホールド感を発揮します。
足首１本付き。

GRIZZLY（ブーツなしタイプ）足首ダブルカフ

GRIZZLY モデルは、ブーツなしの足首ダブルカフの指定も可能です。
※ GRIZZLY ブーツなしタイプの下半身はフィットタイプになります。

KID'S J-7

Boy's & Girl's

Material

起毛素材
（本体／スキンまたはブラックジャージのみ・ラインカラー全10色）

Color

肩・腰ラインのみカラージャージを指定できます。

カラージャージ

ブラック　ネイビー　ホワイト　スレート
オリーブ　マッド　ワイン
ヘザーブラック　ヘザーブルー　ヘザーレッド

Color Variation

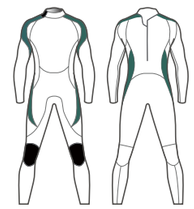

本体　ライン（肩･腰）

	起毛素材
5/3.5mm 3.5all	￥44,000

※表示価格はすべてメーカー希望小売価格（消費税込）です。

詳細ページ

標準装備

防水ファスナー HOT-ZIP

ノーマルファスナーの柔らかさを持ちながら、高い防水性がある YKK 防水ファスナーを使用したシステム。

Kid's Size Chart

※既成サイズのみ

サイズ	110	120	130	140	150
体　重	19	23	29	36	43
首　囲	25	27	28	30	32
胸　囲	54	59	64	69	74
腹　囲	48	53	57	62	65
尻　囲	60	64	70	76	80

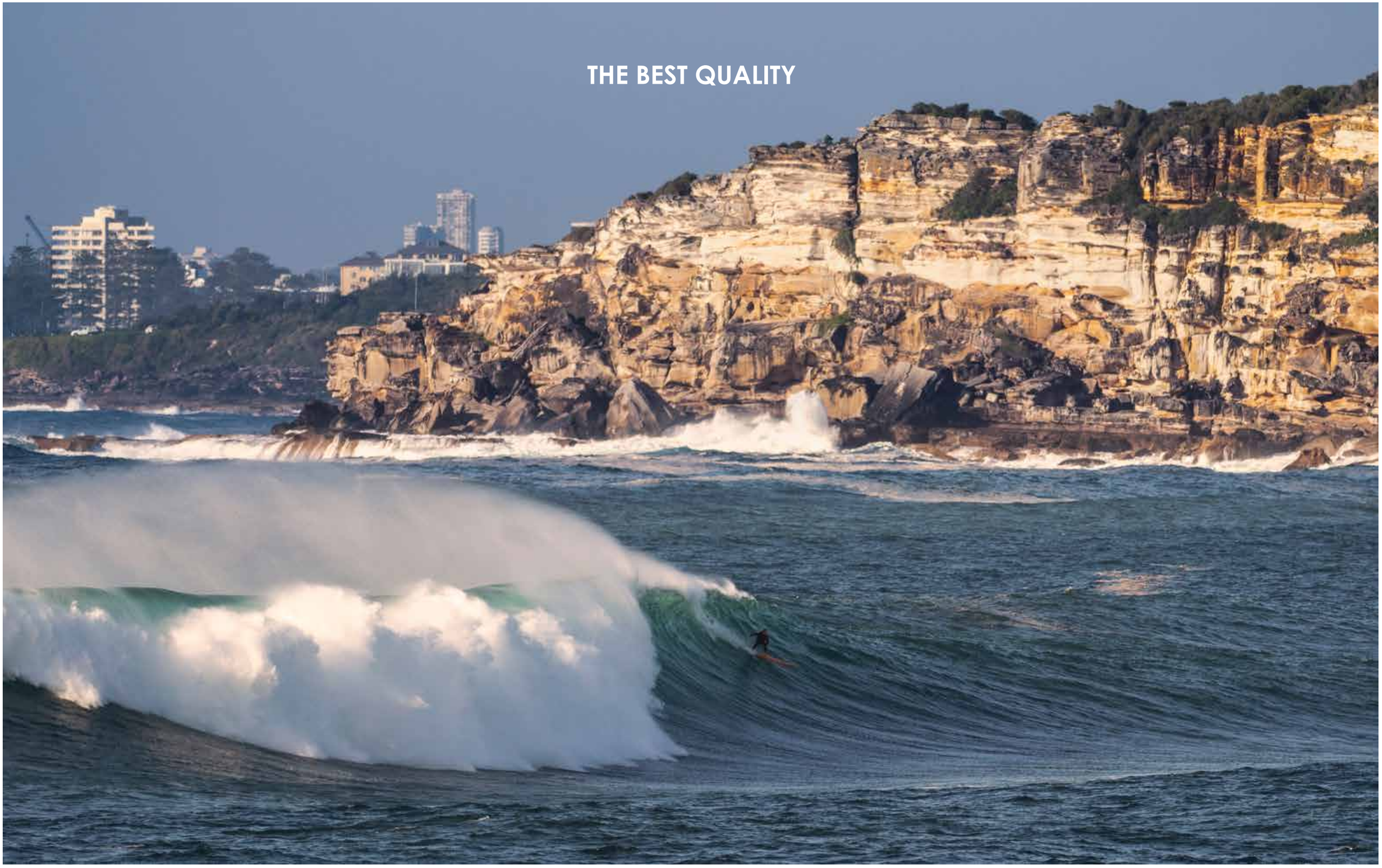

Rider: Matt Chojnacki　@thewaxhead
Photo: Daniel Gschwind　@daniel.g_photography

RASH
WET SUITS CO.

ラッシュウェットスーツは最高品質の素材を使用し、熟練した職人たちがその 1 着 1 着を丁寧に仕上げています。そして、その卓越した着心地を世界中のサーファーに提供したいと願っています。